

SUNRISE



令和2年5月26日
立川市立柏小学校
3年学年だより NO.4

強まる日差しに、うっすらと汗ばむ陽気、春から夏へと季節のうつろいを感じられるようになってきました。先日のガイダンス日には、多くの児童と久しぶりに顔を合わせることができました。ご家庭によっては、課題を取りに来てくださったり、家庭訪問にに応じてくださったり、電話での健康確認に対応して下さったりありがとうございました。

子供たちは、久しぶりの登校に少し緊張しながらも、元気な姿を見せてくれました。少ない人数ながらも、子供たちがいる教室は学校に活気を与えてくれました。そして、子供たち一人一人としっかり顔を合わせ、子供たちの声を聞き、元気な様子が確認できたことを何より嬉しく思っています。一方で、表では見えないところで学習や生活の不安を抱えたまま、なかなか言い出せないお子さんもおられるかもしれません。ご家庭でいつもとは違う様子や不安な様子が見られましたら、ご遠慮なく担任までご相談ください。一緒に考えていきたいと思っております。

またご家庭では、家庭学習へのサポートや丸付けにご協力いただき本当にありがとうございました。家庭学習に取り組む中で、つまずきが見られたり、なかなか思うように課題が進まなかったりということがあったかもしれません。学校再開後の授業でも学習の定着が図れるようにしっかりとサポートしていきたいと思っております。本日、4日分の課題を配布しました。引き続きご家庭での学習の助言や丸付けのご協力をどうぞよろしくお願い申し上げます。

学校で子供たちと笑顔で授業ができる日を心待ちにしています。引き続き、手洗いうがいや咳エチケット等に気をつけ、健康に過ごせるよう心がけていきましょう。

休業中の課題（全ての課題を提出していただきます。学校再開時に提出してください。）

教科	配布した課題	取り組む内容
	<input type="checkbox"/> 1週間の計画表	◎1日に取り組む学習の目安が書かれています。計画にそって学習に取り組めます。起きた時間や学習時間も記入し、生活リズムも整えていきます。毎日の記録後、お家の人のサインをお願いします。計画はあくまで目安になっています。取り組みやすい日に調整して行うようにしてください。
国語	<input type="checkbox"/> 漢字ドリル42～44まで <input type="checkbox"/> 漢字ノートP51「悪」～P54「陽」まで <input type="checkbox"/> 音読カード <input type="checkbox"/> 日記 <input type="checkbox"/> 学習プリント3枚	◎新出漢字をドリルに丁寧に書き取り、練習します。読み方、書き順に気を付けながら、時間をかけて行います。なぞりのページも丁寧になぞります。 ◎新出漢字を漢字ノートに丁寧に書き取り、練習します。ノートの表紙裏の書き方のお手本を参考に、時間をかけて丁寧にいきます。 <u>終わったら、ご家庭で丸付けをお願いします。</u> ◎毎日音読をしてお家の人にチェックしてもらいます。前回お配りしたカードの裏面に記載してあります。継続してお使いください。 ◎1週間に1枚、その日の出来事を日記に書きましょう。長くなったら裏面にも書くことができます。教科書P14を参考にしてください。 ◎教科書をよく読んで、取り組みます。 <u>答えのプリントがついています。ご家庭で丸付けをお願いします。</u>
算数	<input type="checkbox"/> 学習プリント4枚	◎2年生の学習の復習と3年生の学習の予習のプリントです。難しいところは教科書を見ながら取り組みます。 <u>答えのプリントがついています。ご家庭で丸付けをお願いします。</u>

理科	<input type="checkbox"/> 春の生きものを調べよう	◎教科書の巻末にある「生き物ミニずかん」を見ながら、春の草花に色をぬります。
社会	<input type="checkbox"/> 地図のやくそくと使い方	◎ワークシートに取り組み、地図や地図記号への理解を深めます。前回配布した地図記号カードや教科書を参考にしながら取り組みます。 <u>裏に答えがあります。ご家庭で丸付けをお願いします。</u>
体育	<input type="checkbox"/> 運動カード	◎1日2種目以上選んで取り組み、色を塗ります。自分で決めた運動にも挑戦します。1週間取り組んだら、感想を書きます。
保健	<input type="checkbox"/> 保健の教科書P16～P21 「けんこうなせいかつ」	◎教科書を読み、鉛筆マークがついているところを記入します。
道徳	<input type="checkbox"/> ワークシート1枚	◎教科書を読み、ワークシートに記入します。
その他	<input type="checkbox"/> SNS ノートP4・5	◎書かれていることを読み、SNSノートに記入します。 全て記入し終わったら、ご家庭からのコメントをお願いします。

※柏小学校 HP の休業中の学習課題のページにて様々な学習コンテンツについて紹介しています。ぜひご活用ください。

その他 e テレ3年生向け番組…理科「ふしぎエンドレス」火曜9：15～、社会「コノマチ☆リサーチ」水曜9：10～など

お知らせとお願い

<3年生の持ち物について> ～学校が再開した時にスムーズにスタートできるよう準備をお願いします～

☆筆箱の中身について・・・学年で統一して指導します。

鉛筆6本 赤鉛筆1本 青鉛筆1本（赤青鉛筆1本でも可）

消しゴム（なるべく白いもの、よく消えるもの、香りのないもの）

名前ペン 定規1本（15cm程度の長さで、目もりが見やすいシンプルなもの）



☆道具箱に入れるもの

- ・道具袋（はさみ・液体のり・三角定規2種類・木工用ボンド）

※コンパスは学校で一括購入してから入れます。詳しくは裏面参照。

- ・色鉛筆、セロテープ（ホッチキスは入れても良い。）

☆給食袋に入れるもの

- ・ナフキン、口ふきハンカチ

☆その他に必要なもの

- ・雑巾2枚（無記名のもの）、図書バッグ（手提げ）



☆音楽・図工の持ち物

3年生より、音楽・図工は専科教員が担当します。それぞれの教科で必要な持ち物は、昨年度の3月にお便りを配布しました。裏面に3月に配布したお便りと同じ内容の物を掲載しました。再度ご確認ください、必要な物をご用意いただければと思います。

<6月の予定について>

本日「6月以降の教育活動について」というお便りを配布しました。そちらで詳細をご確認ください。

6月1日の持ち物は、後日改めてメールにてお知らせします。

今後の予定変更等については、今週中にメール、HPでお知らせいたします。
健康観察カードの体温等の記入も引き続き、よろしくお願いたします。

立川市立柏小学校
 校長 佐藤邦彦
 音楽専科 榎本悦子
 図工専科 小松眞須美

音楽・図工の持ち物についてのお願い

3年生になると、音楽・図工の授業は専科教員が担当し、音楽室・図工室で行います。子どもたちが楽しく生き生きと活動できるよう心がけていきます。どうぞよろしくお願いいたします。

〈音楽の持ち物〉

- ①**音楽袋** 音楽道具一式を入れる袋です。以下の道具がすべて入る大きさで（横長が望ましいです）、紙袋やレジ袋等の破れやすい素材でなければどのようなものでも結構です。
- ②**音楽道具**
- ・教科書
 - ・クリアファイル（A4サイズ）
 - ・歌集「歌はともだち」
転入、紛失などで歌集を持っていない方は、担任または音楽専科までお知らせください。
 - ・リコーダー（学校で注文される方は、6月に配布予定。）
 - ・リコーダー用ハンドタオル 演奏中、演奏後リコーダーを拭くためのものです。
 - ・筆記用具
鉛筆2本、赤鉛筆1本、消しゴム程度で結構です、できれば専用の筆箱に入れてご用意ください。
（普段使いのものと兼用にすると、音楽室に持ってくるのを忘れてしまう児童が多くいます。）



〈図工の持ち物〉

- ・教科書
 - ・作品袋（不織布製、四つ切サイズ）
現在使用している物。卒業まで使用します。
 - ・水彩絵の具セット（水彩絵の具、パレット、水入れ、細筆、太筆、タオル、歯ブラシ）
 - ・クレパス（サクラクレパス16色）
 - ・お道具袋 算数と共用。はさみ、のり、三角定規を入れます。連絡袋やナフキン袋のような袋をご用意ください。（学年が上がるとコンパスや分度器も入れます。）
- ↑
- ・はさみ 子供の手に合うもの。スティックタイプ等は禁止しています。
 - ・液体のり 遊びの要素のないもの。
 - ・木工用ボンド 速乾 早く乾くタイプのもの。
- 現在使用しているもの。
なくなっている物や色がありましたら補充をお願いいたします。
- ・筆記用具 普段使っている筆箱をそのまま持ち運びます。

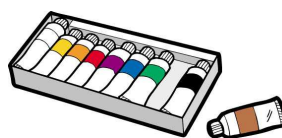

*すべてのものに記名をお願いいたします。

お手数をおかけしますが、子供たちののびやかな活動のため、ご協力をよろしくお願いいたします。